

***Cpia 3 sud Milano "Maestro Manzi"***

***Organigramma  
e  
funzionigramma***

# ***Organigramma***

**Compreso il Dirigente Scolastico di ruolo, l'organico docente ed amministrativo dell'Istituto risulta essere costituito da n. 55 unità, così suddivise:**

**- Dirigente scolastico**

**- Personale docente**

**Insegnanti titolari a tempo indeterminato full-time: 22; Insegnanti titolari a tempo indeterminato part-time: 2; Insegnanti su posto normale a tempo determinato con contratto annuale: 10; Insegnanti a tempo determinato con contratto fino al 30 giugno: 6; Insegnanti su posto normale con contratto a tempo determinato su spezzone orario: 2**

**Totale personale docente: 42**



## **- Personale ATA**

**Numero Direttore dei Servizi Generali ed Amministrativi a tempo determinato: 1; Assistenti Amministrativi a tempo indeterminato: 1; Assistenti Amministrativi a tempo determinato con contratto annuale: 1; Assistenti Amministrativi a tempo determinato con contratto fino al 30 giugno: 1; Collaboratori scolastici dei servizi a tempo indeterminato: 6; Collaboratori scolastici a tempo determinato con contratto fino al 30 giugno: 2**

**Totale personale ATA: 12**



# ***Funzionigramma***

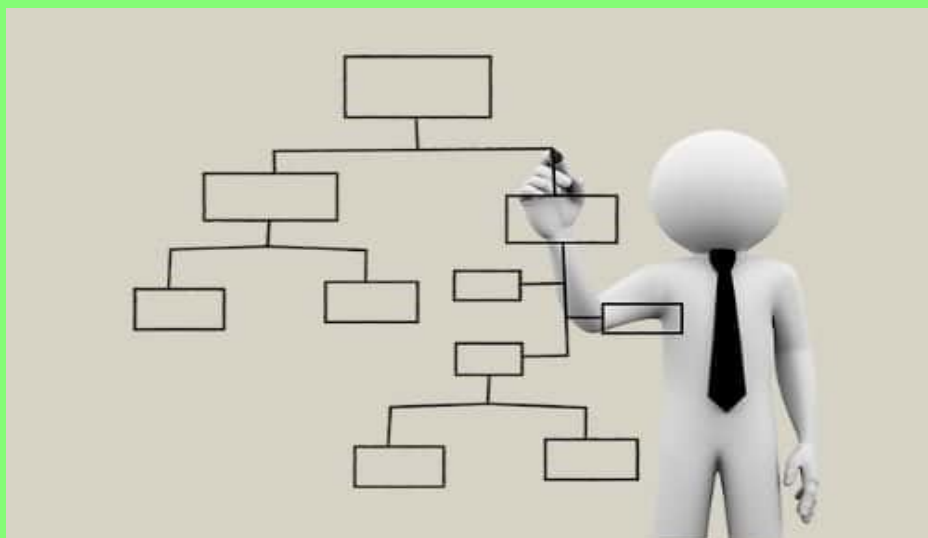

**Il Funzionigramma dell'Istituzione scolastica definisce le modalità di gestione collegiale della scuola realizzando il principio della collaborazione e del coinvolgimento degli insegnanti nelle responsabilità di gestione dei vari settori operativi in cui si articola il Piano dell'Offerta formativa.**

**Il Collegio dei docenti opta per un modello di conduzione della scuola di tipo collegiale nel quale le responsabilità vengono suddivise nel Collegio e nel quale tutti gli insegnanti sono tenuti a dare il loro personale contributo di professionalità, di innovazione e di creatività nella gestione della scuola.**

**Il Dirigente scolastico, Il Consiglio d'Istituto e il Collegio dei docenti sono gli organismi che gestiscono la scuola per le relative competenze di gestione e di controllo, di indirizzo e di elaborazione dell'offerta didattica ed educativa.**



**L'organizzazione è un elemento fondamentale nella tenuta dell'offerta formativa. In particolare in un centro provinciale che condivide le sedi con altre scuole e che si rapporta con gli enti del territorio è una dimensione irrinunciabile e complessa della funzionalità del centro, che va tenuta sotto controllo per gestire positivamente gli ambienti di apprendimento progettati e le dinamiche relazionali.**

**A tal fine si procede nella:**

- definizione di un responsabile per ogni sede associata;**

- **definizione di responsabilità di gestione diffuse e suddivise in modo equilibrato, coinvolgendo possibilmente tutti i componenti del Collegio Docenti;**
- **attribuzione nell'orario di servizio anche di compiti di gestione, di rapporti e di organizzazione;**



- **strutturazione di un gruppo di lavoro stabile – staff – che garantisca una gestione il più possibile collegiale della scuola, nel rispetto delle responsabilità e dei compiti e delle funzioni degli organismi collegiali e monocratici previsti dalla normativa.**

L'attività didattica e quella organizzativa si avvalgono dunque di figure di supporto che formano l'impalcatura che organizza, promuove, progetta, coordina, monitora, implementa, corregge tutte le attività dell'Istituto.

La struttura sotto riportata è passibile di variazioni in funzione delle esigenze e dei bisogni organizzativi e didattici che emergono in itinere.

Ad oggi il CPIA 3 sud Milano si avvale delle seguenti figure intermedie:

- Collaboratore del DS: prof.ssa Marika Maniscalco.
- Referenti di sede: un docente referente per ciascuna sede associata e sedi carcerarie.
- Funzioni strumentali:
  - AREA 1: Orientamento e Contatti col territorio;
  - AREA 2: PTOF e sostegno alla funzione docente;
  - AREA 3: Sito web, innovazione tecnologica nella didattica e nella scuola.
- Comitato di valutazione



- **Commissioni:**

**PTOF;**

**RAV e PdM;**

**Patti formativi;**

**Acquisti.**

- **NIV**

- **Collegi di settore:**

**Alfabetizzazione;**

**Primo livello.**

- **Referenti sicurezza (D.lsg 81/2008):**

**Addetti primo soccorso;**

**Addetti alle emergenze;**

**Referente covid (figura introdotta dal Rapporto dell'Istituto Superiore di Sanità del 28 agosto 2020).**





**- Organi collegiali:**

**Collegio docenti:**

***È costituito da tutti i docenti in servizio, di ruolo e non di ruolo e si occupa di tutti gli aspetti legati alla programmazione e progettazione didattica curricolare ed extracurricolare. È presieduto dal Dirigente Scolastico.***

**Consiglio d'istituto:**

***Si occupa della gestione e della trasparenza amministrativa dell'istituto. Elabora e adotta atti di carattere generale che attengono all'impiego delle risorse finanziarie. È costituito da una rappresentanza del corpo docente, del personale ATA e degli studenti: nel caso dei cpia, a causa del frequente ricambio dell'utenza, la componente studentesca può cambiare da un anno all'altro. Il Dirigente Scolastico ne fa parte come membro di diritto.***

